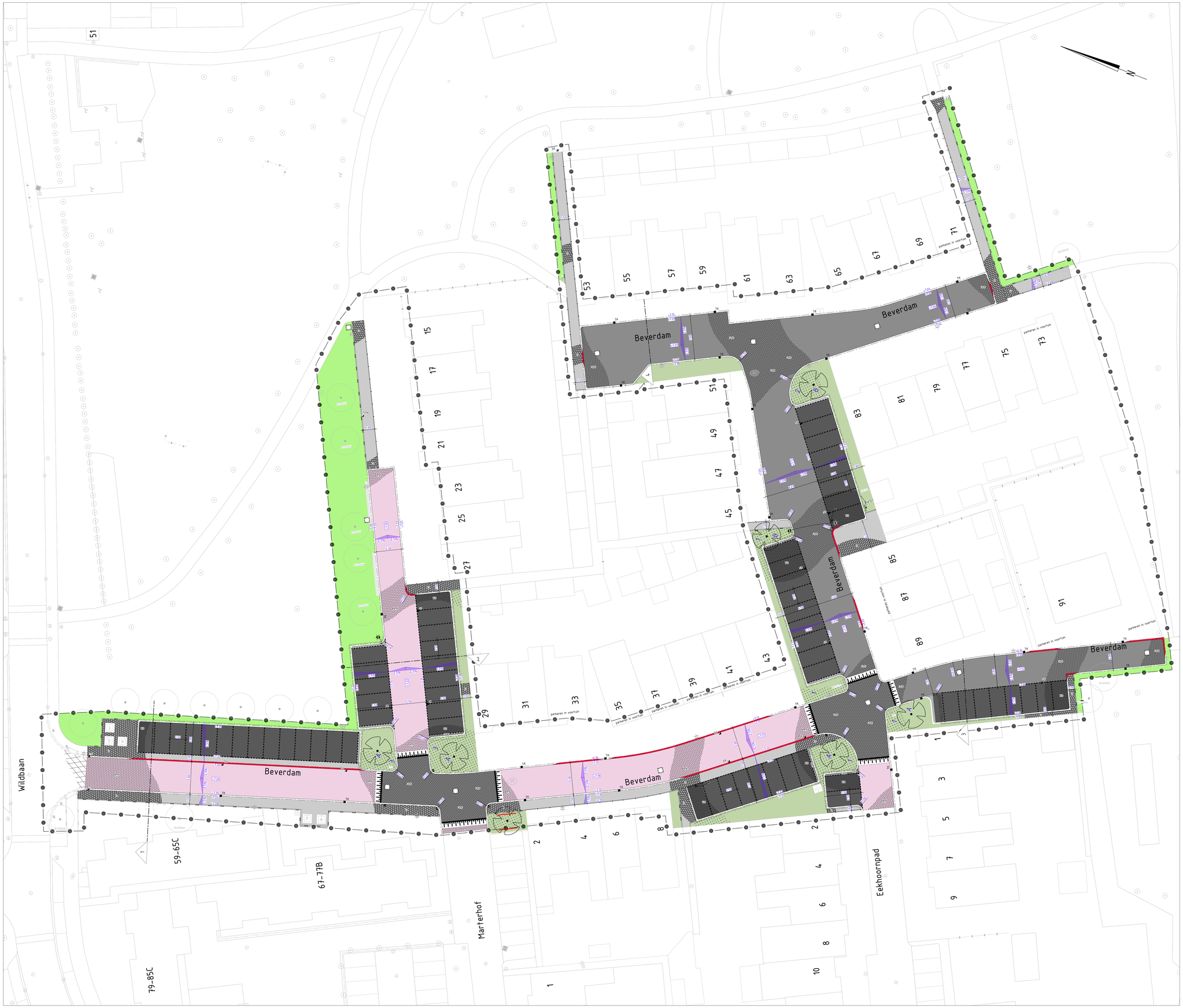

Legenda

- betonstraatstenen, kf, kl. grijs, in keperverband
- betonstraatstenen, kf, kl. heidepaars, in keperverband
- betonstraatstenen, kf, kl. grijs, in elleboogverband
- betonstraatstenen, kf, kl. antraciet, in elleboogverband
- betonstraatstenen, kf, kl. grijs, in halfsteensverband
- betonnegels 300x300x60mm, kl. grijs, in halfsteensverband
- bestaand asfalt
- gras
- heesters/struiken/onderbeplanting
  1. Hypericum 'Hidcote'
  2. Nader af te stemmen met bewoner(s)
- bestaande materiaalscheiding
- materiaalscheiding
- bestaande opsluitband 60x200mm
- opsluitband 60x200mm
- bestaande opsluitband 100x200mm
- opsluitband 100x200mm
- bestaande trottoirband 180/200x250mm
- trottoirband 180/200x250mm
- trottoirband 180/200x250mm voorzien van stellaag
- trottoirband 180/200x250mm, verlaagd
- bss, kf, kl. wit, streep 0.21x0.21m
- bestaande haag
- wortelschern
- werkgrens
- straatkolk
- trottoirkolk
- tegelpadkolk
- bestaande locatie symbooltegel
- nieuwe locatie symbooltegel
- stalen paal (Etten-Leurenaartjes)
- herplaatsen stalen paal (Etten-Leurenaartjes)
- herplaatsen hout diamantkoppaal
- bestaande informatiebord
- bestaande verkeersbord
- nieuwe locatie verkeersbord
- bestaande lichtmast
- nieuwe locatie lichtmast
- bestaande laadpaal
- bestaande ferreinkast data
- bestaande brandkraan
- op hoogte brengen put
- object verplaatsen
- container restafval
- container glas
- container GFT
- container kunststoffen
- container papier
- container textiel
- bestaande boom, incl. diameter
- nieuwe boom:
  A: Liriodendron tulipifera 'Fastigiatum'
  B: Corylus colurna 'VDB Obelisk'
- locatie dwarsprofiel

Situatie

0 2 4 6 8m

Gebouwlocatie en afmetingen ter indicatie, maten kunnen afwijken
Maten in meters, tenzij anders vermeld
Peilmaten in meters t.o.v. N.A.P., tenzij anders vermeld
Materialen in mm, tenzij anders vermeld
Diameters in mm, tenzij anders vermeld

datum	omschrijving wijziging	datum	omschrijving wijziging
06-10-2022	Uitrit t.b.v. Eekhoornpad 1 aangepast	x	x
26-10-2022	Conform mail d.d. 26-10-2022	x	x
x	x	x	x
x	x	x	x
x	x	x	x

onderwerp:

Onderhoudswerkzaamheden Dasseburcht
en Beverdam te Etten-Leur

ADCIM
Rembrandtlaan 650
3762 AW Soestdwcht
Telefoon: +31 186 699500

onderdeel:

BLAD 1/2 - Beverdam
Situatie te maken werk
+ presentatietekening

ETTEN LEUR
Roosendaalseweg 4
Postbus 10.100
Tel. 076-5024000
internet: www.etten-leur.nl
email:info@etten-leur.nl
4875 AA Etten-Leur
4870 GA Etten-Leur
Fax. 076-5033880

project :	20220043
besteknr :	BR2018-11
schaal :	1:200
datum :	02-06-2022
get. :	BB
gez. :	PB
Afdeling	
reg. nr. :	20220043-C80 (008).dwg
blad nr. :	008-1

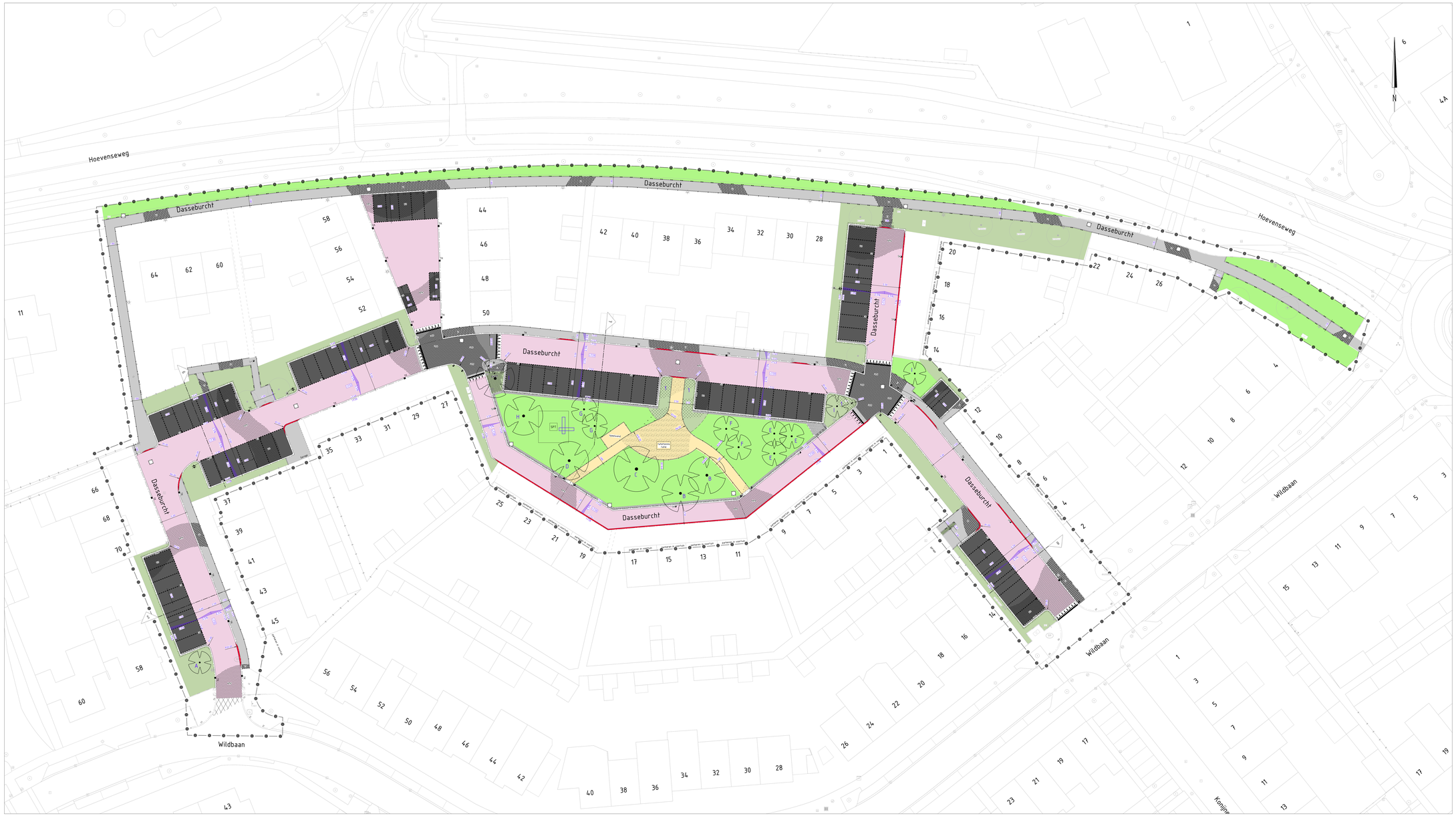

Legenda

- betonstraatstenen, kf, kl. heidepaars, in keperverband
- betonstraatstenen, kf, kl. grijs, in elleboogverband
- betonstraatstenen, kf, kl. antraciet, in elleboogverband
- betonstraatstenen, kf, kl. grijs, in halfsteensverband
- betontegels 300x300x60mm, kl. grijs, in halfsteensverband
- BGS halfverharding
- bestaand asfalt
- gras
- haagbeers/struiken/onderbeplanting
  1: Spiraea japonica 'Anthony Waterer'
- bestaande materiaalscheiding
- materiaalscheiding
- bestaande opsluitband 60x200mm
- opsluitband 60x200mm
- bestaande opsluitband 100x200mm
- opsluitband 100x200mm
- bestaande trottoirband 180/200x250mm
- trottoirband 180/200x250mm
- trottoirband 180/200x250mm voorzien van sleilaag
- trottoirband 180/200x250mm, verlaagd
- bestaande rijweg/asfalt 60/120x250mm
- bos, kf, kl. wf, strepp 0.27x0.27m
- cultuurscheiding
- nieuwe haag, Fagus sylvatica
- bestaande haag
- werkgrens
- straatkolk
- bestaande locatie symboolhegel
- nieuwe locatie symboolhegel
- stalen paal (Etten-leurexcartjes)
- herplaatsen stalen paal (Etten-leurexcartjes)
- herplaatsen hout diamantroppaal
- bestaande verkeersbord
- bestaande lichtmast
- nieuwe locatie lichtmast
- bestaande laadpaal
- bestaande terrenmast dafa
- bestaande brandmaan
- op hoogte brengen put
- bestaande DAA put
- speeltoestel
- object verplaatsen
- bestaande boom, incl. diameter

nieuwe boom
A: Liquidambar styraciflua 'Moraine'
B: Corylus colurna 'Grande'
C: Juglans regia 'Broadview'
D: Ginkgo biloba 'Fastigiata'
E: Magnolia kobus BGS (Meraklys)
F: Magnolia kobus
G: Prunus 'Accolade'
H: Nyssa sylvatica

Situatie

0 5 10 15 20 25m

Gebouwlocatie en afmetingen ter indicatie, maten kunen afwijken
Maten in meters, hoog anders vermeld
Peilmaten in meters t.o.v. N.A.P., hoog anders vermeld
Materialen in mm, hoog anders vermeld
Diameters in mm, hoog anders vermeld

datum	omschrijving wijziging	datum	omschrijving wijziging
-	-	-	-
-	-	-	-
-	-	-	-
-	-	-	-

ADCIM
Kwalitatief goed
Nederlandse ISO 9001 certificaat

onderwerp
Onderhoudswerkzaamheden Dasseburcht
en Beverdam te Etten-Leur

onderdeel
BLAD 2/2 - Dasseburcht
Situatie te maken werk
+ presentatietekening

Rosendaalseweg 1
Postbus 10 000
Tel: 076-5025000
Fax: 076-5025000
Internet: www.ettenleur.nl
email: info@ettenleur.nl

LATS 64 Etten-Leur
LATS 24 Etten-Leur
Fax: 076-5025000

ETTEN LEUR

project	2022065.3
tekenaar	BRO/RB-M
schaal	1:200
datum	01-06-2022
gez.	BB
gec.	PB
kritiek	
reg. nr.	2022065.3-CM-3000.dwg
blad nr.	000.2